MINISTÉRIO DO DESENVOLVIMENTO REGIONAL
COMPANHIA DE DESENVOLVIMENTO DOS VALES DO SÃO FRANCISCO E DO PARNAÍBA

# MUNICÍPIOS NO ESTADO DO CEARÁ NA ÁREA DE ATUAÇÃO DA CODEVASF

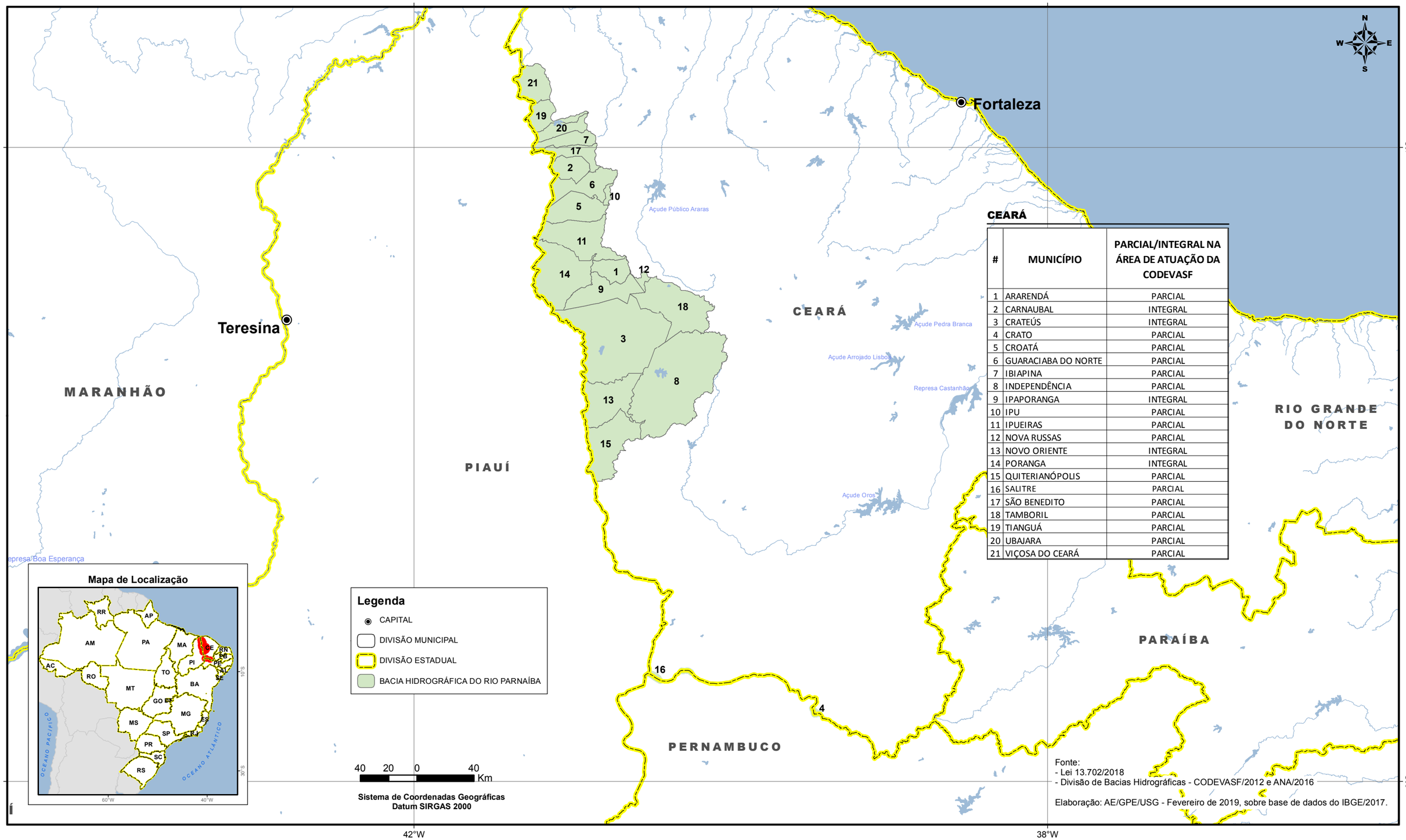


CEARÁ

| # | MUNICÍPIO | PARCIAL/INTEGRAL NA ÁREA DE ATUAÇÃO DA CODEVASF |
|---|---|---|
| 1 | ARARENDÁ | PARCIAL |
| 2 | CARNAUBAL | INTEGRAL |
| 3 | CRATEÚS | INTEGRAL |
| 4 | CRATO | PARCIAL |
| 5 | CROATÁ | PARCIAL |
| 6 | GUARACIABA DO NORTE | PARCIAL |
| 7 | IBIAPINA | PARCIAL |
| 8 | INDEPENDÊNCIA | PARCIAL |
| 9 | IPAPORANGA | INTEGRAL |
| 10 | IPU | PARCIAL |
| 11 | IPUEIRAS | PARCIAL |
| 12 | NOVA RUSSAS | PARCIAL |
| 13 | NOVO ORIENTE | INTEGRAL |
| 14 | PORANGA | INTEGRAL |
| 15 | QUITERIANÓPOLIS | PARCIAL |
| 16 | SALITRE | PARCIAL |
| 17 | SÃO BENEDITO | PARCIAL |
| 18 | TAMBORIL | PARCIAL |
| 19 | TIANGUÁ | PARCIAL |
| 20 | UBAJARA | PARCIAL |
| 21 | VIÇOSA DO CEARÁ | PARCIAL |