

2 - OS FLANGES ENTERRADOS DEVERÃO SER ENVOLVIDOS COM PAPEL ALCATROADO TIPO "KRAFT" OU SIMILAR.

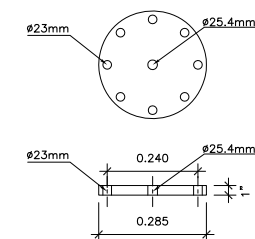

ESC.: 1:10 (A1)
1:20 (A3)

NOTA: CHAPA DE AÇO A 283 Gr D DA ASTM
ESPESSURA IGUAL A 1,0" (25,4mm).

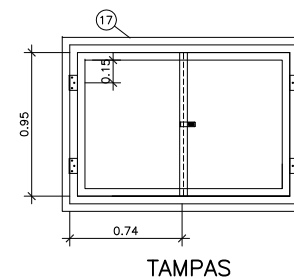

1 - ADU-HID-05 ATÉ ADU-HID-09
2 - ADU-HID-28

4	LISTA DE PEÇAS	REGIS	HILDO	ADEALMO	08/05/2011
3	DETALHE PEÇA 08	LUCAS	HILDO	ADEALMO	06/03/2011
2	REVISÃO GERAL	SÉRGIO	HILDO	ADEALMO	01/04/2011
1	REVISÃO GERAL	SÉRGIO	HILDO	ADEALMO	02/03/2011
0	EMISSÃO INICIAL	SÉRGIO	HILDO	ADEALMO	06/10/2011
REVISÃO	DESCRIÇÃO	DESENHO	VERIFICAÇÃO	APPROVAÇÃO	DATA

DIREITOS AUTORAIS RESERVADOS CONFORME TERMOS CONTRATUAIS. PROIBIDA A REPRODUÇÃO TOTAL OU PARCIAL DESTES DESENHOS SEM O EXPRESSO CONSENTIMENTO DO PROPRIETÁRIO.

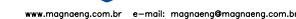

CUENTE



IDENTIFICAÇÃO DO PROJETO

PROJETO BAIXIO DE IRECE – ETAPA 1-A
ATUALIZAÇÃO E ADEQUAÇÃO DO PROJETO EXECUTIVO

CLIENTE		TÍTULO DO DESENHO			
CÓDIGO		FASE 2 (Lotes 16ha)			
RESPONSÁVEL TÉCNICO		SISTEMA DE DISTRIBUIÇÃO			
ADELSON FLORENTINO GAZIN		ADUTORAS - TOMADA D'ÁGUA TIPO 1			
CÓDIGO BARRA	ESCALA	NOME DO ARQUIVO	DATA	NÚMERO DO CLIENTE	
1552-D-ADU-HID-16-04	INDICADA	1552-D-ADU-HID-16a17-02.dwg	10/2014	ADU-HID-16	