

Concreto e Pré-moldados.

Petrolina-PE. 26 de Agosto de 2019

EMPRESA CONTRATANTE: CODEVASF
SOLICITANTE Sr. (a): Giovane

ENDEREÇO:
CNPJ:

Ref: Proposta Comercial 099/ 19

Prezado Senhores, segue o orçamento solicitado.

Assunto: Orçamento de Estrutura

Especificação Galpão

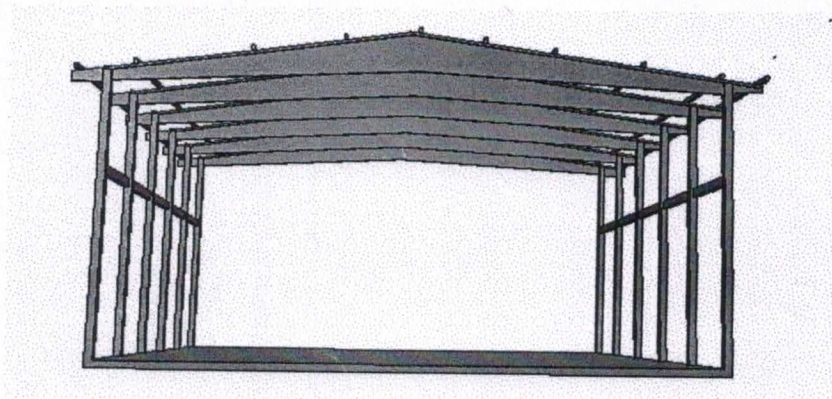

Fechamento com bloco	Não
Comprimento	35,00 m
Largura	18,00 m
Altura	7,00 m
Espaçamento entre estrutura	5.00 m
Estruturas frontal e posterior	Não
Cobertura	Sim
Fundações	Material e mão-de-obra incluso no orçamento

MEDEIROS E NÓBREGA LTDA.

CNPJ: 03.863.634/0001-66

Matriz - Rod. BR - 428, Km - 185, N. 21- Lot. Recife - Petrolina -PE. Fone. (55) 87- 3864-2388 (55) 87- 8823-9100



Concreto e Pré-moldados.

Orçamento para Estrutura

Item	Descrição	Unid.	Quantidade
1	Coluna tipo PAV. de 0,20 x 0,50 x 10,50	Pç.	16,00
2	Viga travamento 0,15 x 0,40 x 5,00	Pç.	28,00
3	Viga plana de 20 para vão de 18,00 metros	Pç.	8,00
4	Sapata 2,00 x 1,00	Pç.	16,00
5	Terça TG 15 de 5,14 m. normal	Pç.	70,00
6	Terça TG 15 de 5,14 m. rec. Com beiral	Pç.	14,00
	Terça TG 15 de 5,14 m. mont. Com beiral	Pç.	14,00
Total Geral			R\$ 137.419,38

COBERTURA.

Item	Descrição	Unid.	Quantidade
1	Cobertura zincalume	M²	740,00
Total			R\$ 37.018,50
Total Geral			R\$ 174.437,88

Forma de pagamento: A combinar

Prazo de entrega: 90 (noventa) dias

Garantia:

Garantimos o nosso serviço contra defeitos de fabricação durante o período de 1 ano, desde que sujeito à correta operação e manutenções apropriadas.

Observações:

- Alojamento do pessoal por conta do contratante
- Gabarito e escavação por conta do contratante.
- Mão de obra especializado (Funcionário todos em conformidade com a lei)
- Fardamento e equipamento de EPI por conta da contratada.
- Água e energia por conta do contratante

A Cipremol Pré-moldados Ltda., terá o máximo prazer em trabalhar neste projeto e estamos à sua disposição para esclarecer qualquer dúvida quanto à nossa proposta.

José de Anchieta M. de Lucena
Diretor Comercial

MEDEIROS E NÓBREGA LTDA.
CNPJ: 03.863.634/0001-66

Matriz - Rod. BR - 428, Km - 185, N. 21- Lot. Recife - Petrolina -PE. Fone. (55) 87- 3864-2388 (55) 87- 8823-9100

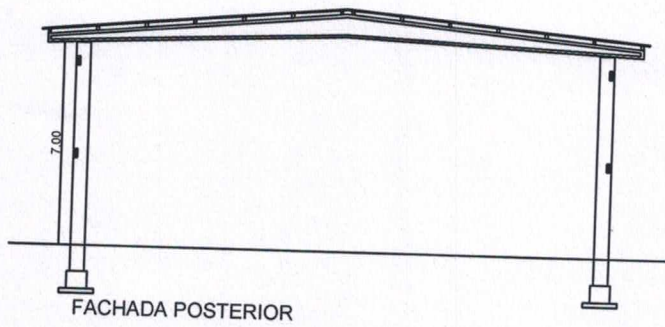

FACHADA POSTERIOR

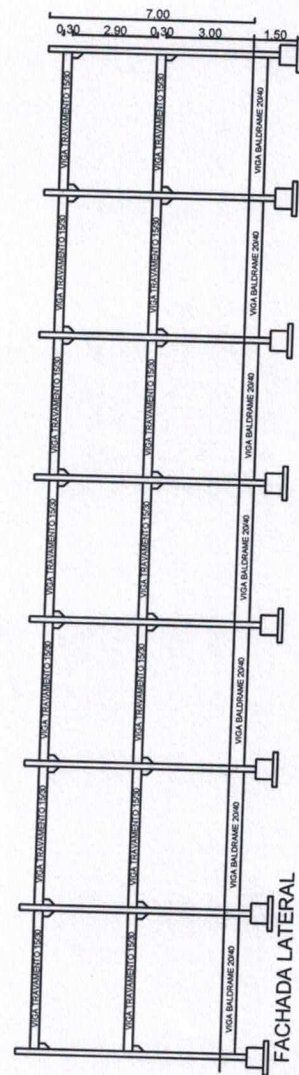
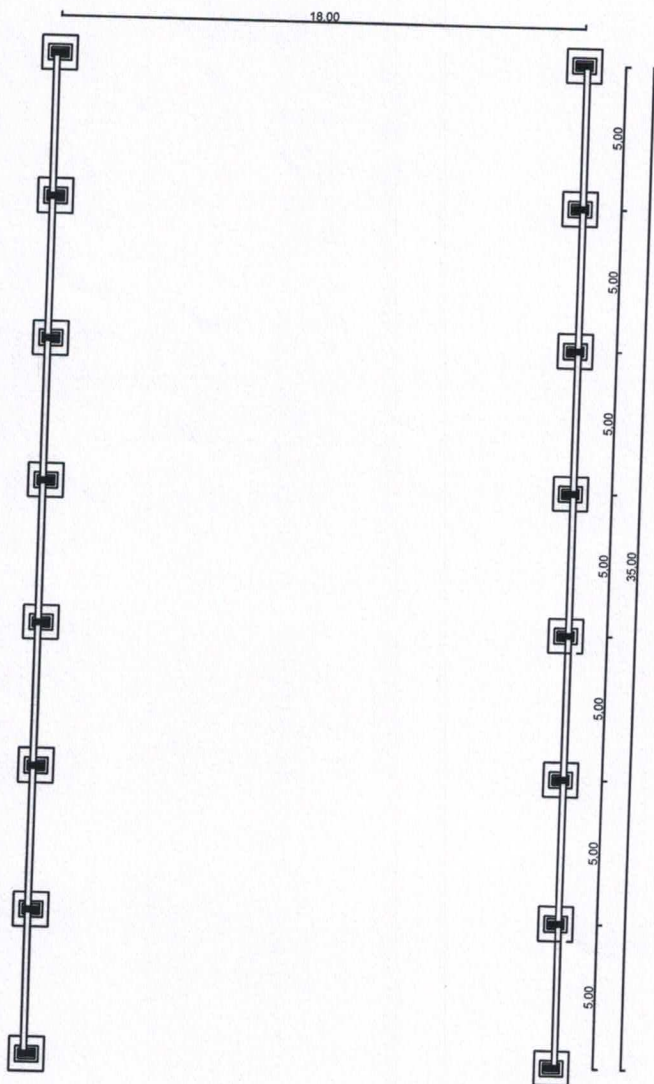

FACHADA LATERAL