

A

B

C

D

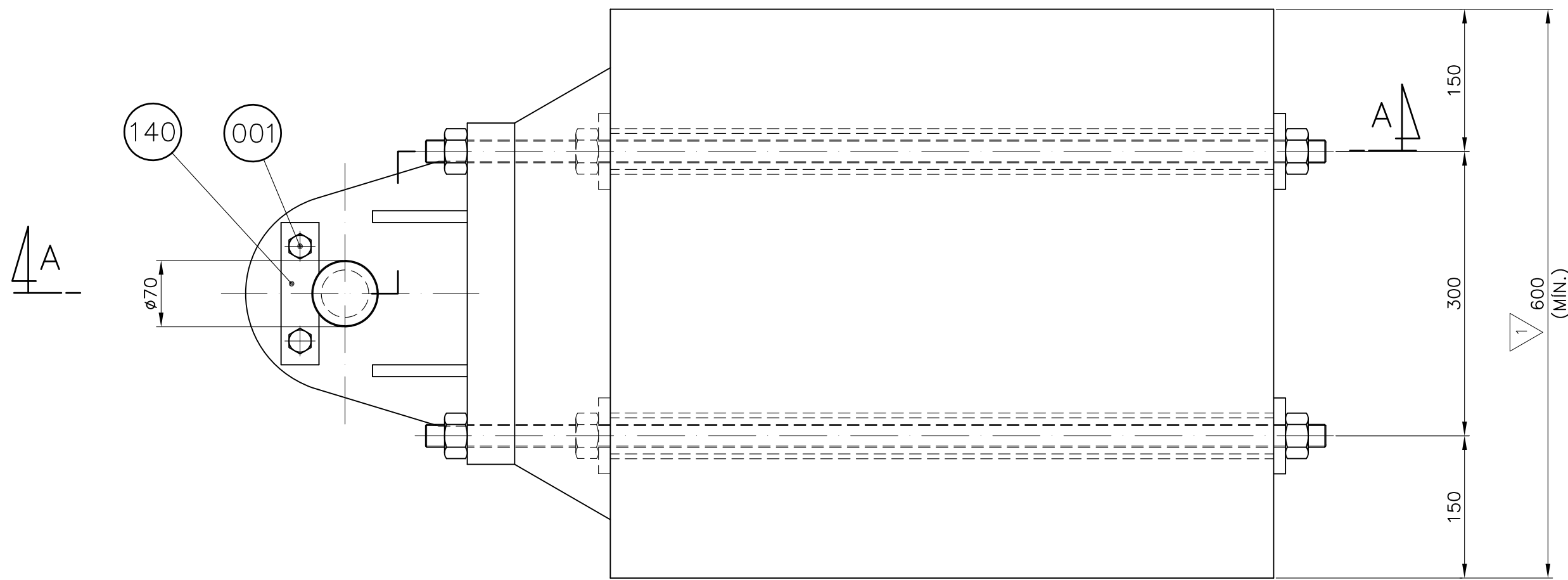
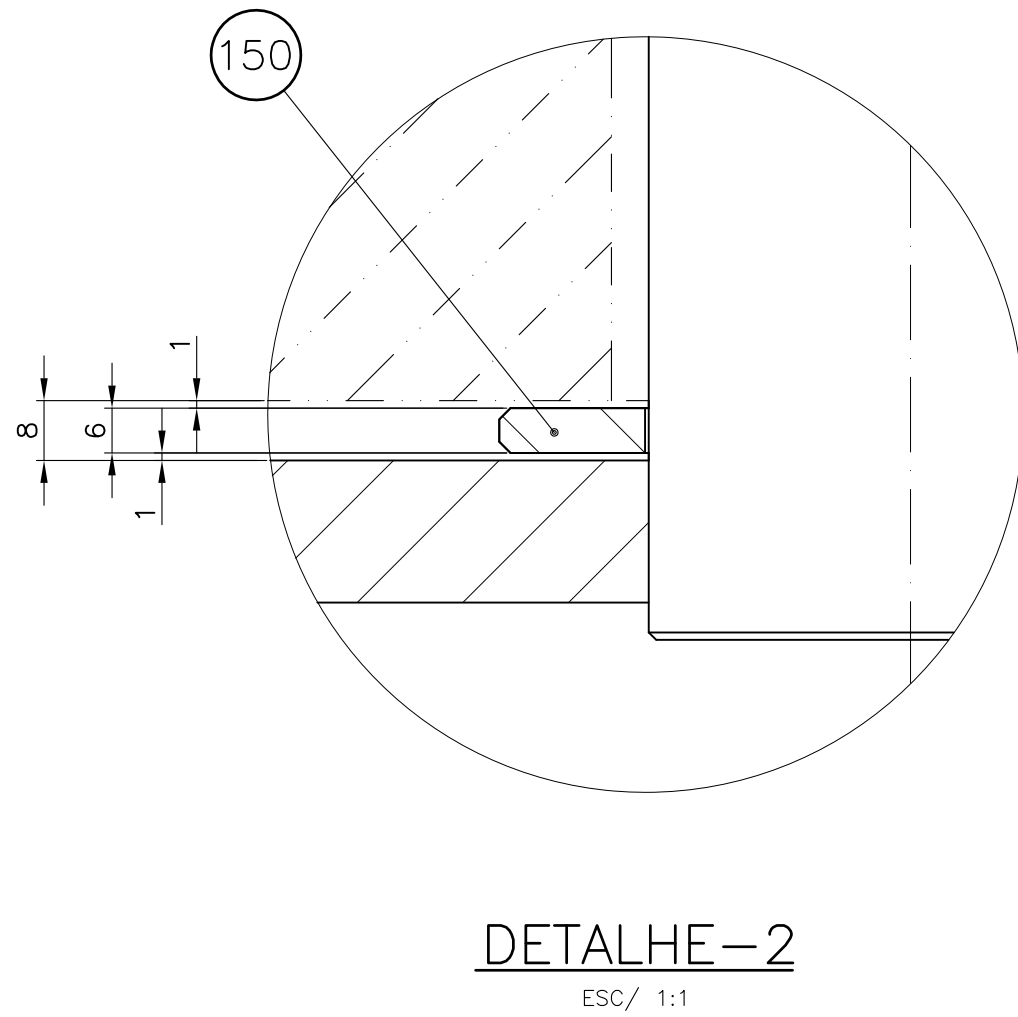
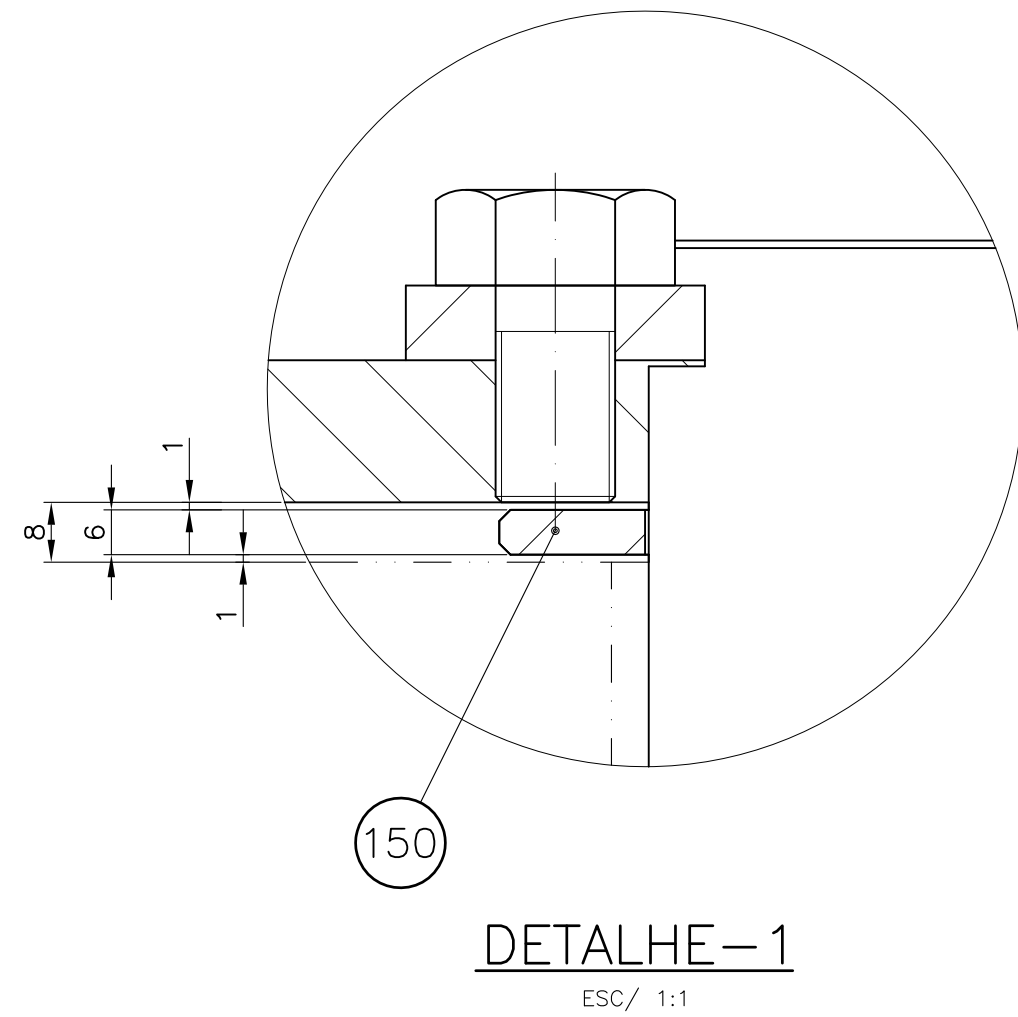
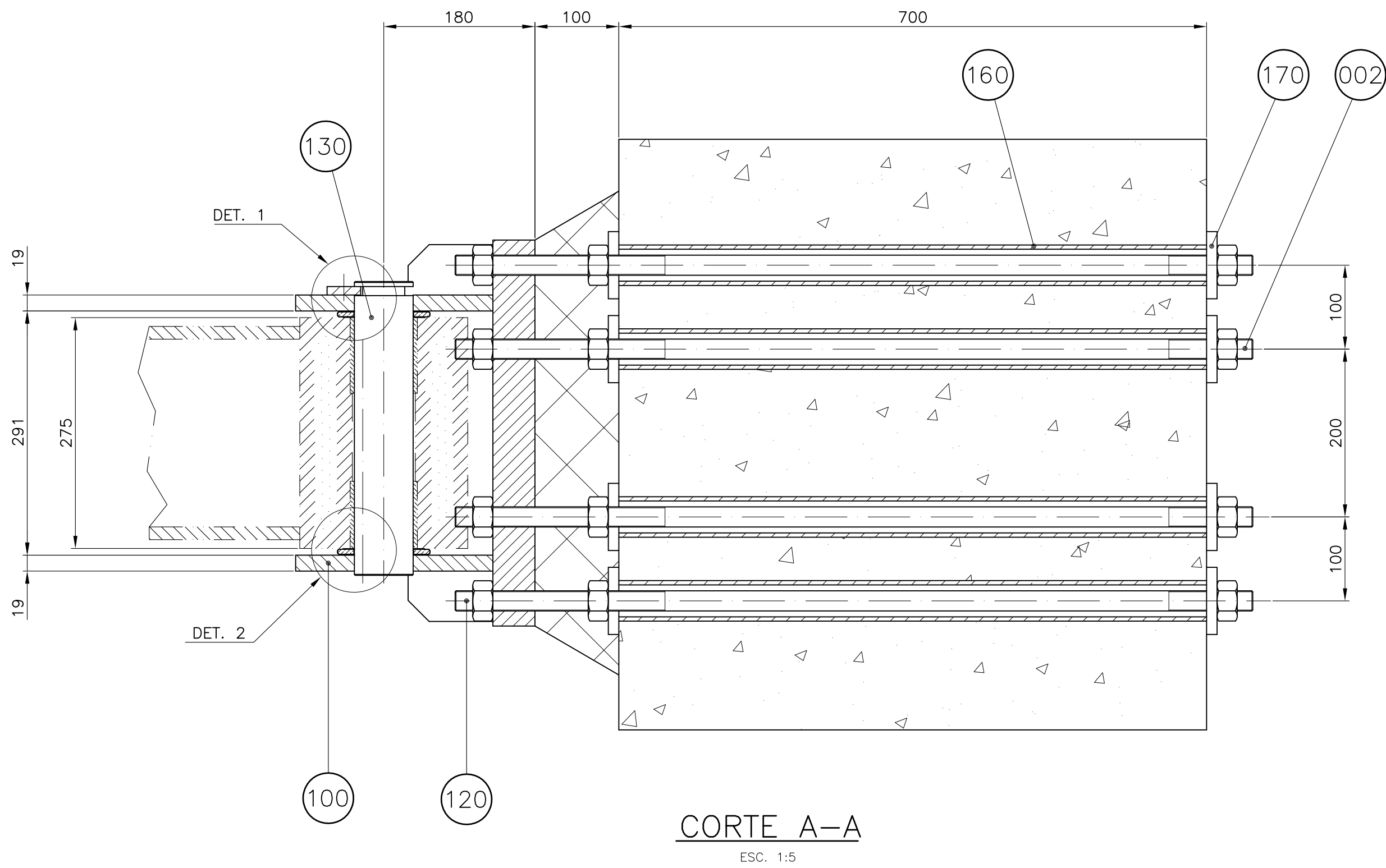

E

F

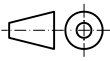

NOTA:

1- A QUANTIDADE INDICADA NA LISTA DE MATERIAIS REFERE-SE AO TOTAL NECESSÁRIO PARA 01 CONJUNTO. FORNECER 14 CONJUNTOS.

002	24	PORCA SEXT. M24 - DIN 934	CL. 5	0,11		
001	02	PARAFUSO SEXT. M16 x 25 - DIN 933	CL. 5.5	0,07		
170	16	ARRUELA	DSS037170-100	0,44		
160	08	TUBO	DSS037170-100	5,40		
150	02	DISTANCIADOR	DSS037170-100	0,26		
140	01	CHAPA TRAVA	DSS037170-100	0,41		
130	01	EIXO	DSS037170-100	10,30		
120	08	TIRANTE	DSS037170-100	3,60		
100	01	MANCAL	DSS037170-100	82,30		
ITEM	QTD	DENOMINAÇÃO DO COMPONENTE	TEXTO DO ITEM		MASSA LIQ. UNIT. kg	
R1	ONDE INDICADO  INDICADO DIMENSÃO MÍNIMA PARA CIVIL.		11/01/2010	LHERCOS	LROQUE	BOVO
R0	PRIMEIRA EMISSÃO.		11/01/2010	LHERCOS	LROQUE	BOVO
VER.	D E S C R I Ç Ã O		DATA	ELABORADO	VERIFICADO	APROVADO
CLIENTE:			CONTRATO:			
CODESVAF			ENC09-0371			
PROJETO:					MASSA UNIT.: 175,30 kg	
BAIXIO DO IRECÊ						
LOCAL DE INSTALAÇÃO:			ESCALA:			
CONTROLE DE NIVEL			1:5 - IND.			
EQUIPAMENTO:			FOLHA:			
COMPORTA SEGMENTO			1/1		FORMATO: A1	
DESIGNAÇÃO DO COMPONENTE:			Nº HYDROSTEC:			VERSÃO
MANCAL DE ARTICULAÇÃO			DSS037170-000			R1
DENOMINAÇÃO:			DESENHO DE PROPRIEDADE DA HYDROSTEC PROIBIDA A REPRODUÇÃO SEM AUTORIZAÇÃO			
			ARQUIVO: DSS0371170-000-01.dwg			

A

B

C

D

E

F